朝鮮日報

發行所 서울市太平路一街一 朝鮮日報社
電話 本局(2) 1408 4692 3384 / 光化門(2) 3315 4693

公債發行要綱을作成

來三月까지에百億圓

一般國民負擔은四十億豫定

國債發行要綱으로서 第一回五分利付國債 公債發行要綱을 作成 … 國防의强化와治安의 維持가 … 時急한 問題 … 現在와 같은 收入以外에 莫大한 經費가 所要되고 …

△公債名稱=第一回五分利國庫公債
△發行限度及發行期間=第一回(自四二八二年十二月至四二八三年三月)百億圓
△發行方法=(公債發行은原則으로하여 不可能한 部分에 對하여는 朝鮮銀行引受發行함)
△發行形式及種類=無記名 … 壹千圓券·五千圓券·壹萬圓券·拾萬圓券 …
△利率=年五分
△償還期間=五年 …
△發行價格은 額面金額으로함
△消化方法=(第一回分百億圓)一般國民負擔 四十億圓 金融機關負擔 … 保險會社 … 朝鮮銀行引受(要再消化分)三十億圓
(1) 國民負擔四十億圓 … 擔稅能力에 依하여 …
(2) 金融機關負擔三十億圓 …
(3) 朝鮮銀行引受三十億圓 …
△償還方法及償還財源=…

開會한지於焉12週

國聯總會今週에閉會?

重要案件은거의審議完了

UN總會는今日로서 第十二週에 들어갔는데 原子力 國際管理 … 永續的平和와 國際協調의 增進 … 伊太利 植民地處分問題 …

原子國管案難航

各代表가最後的努力

【뉴욕五日發RP共立】UN總會議長 로무로將軍 …

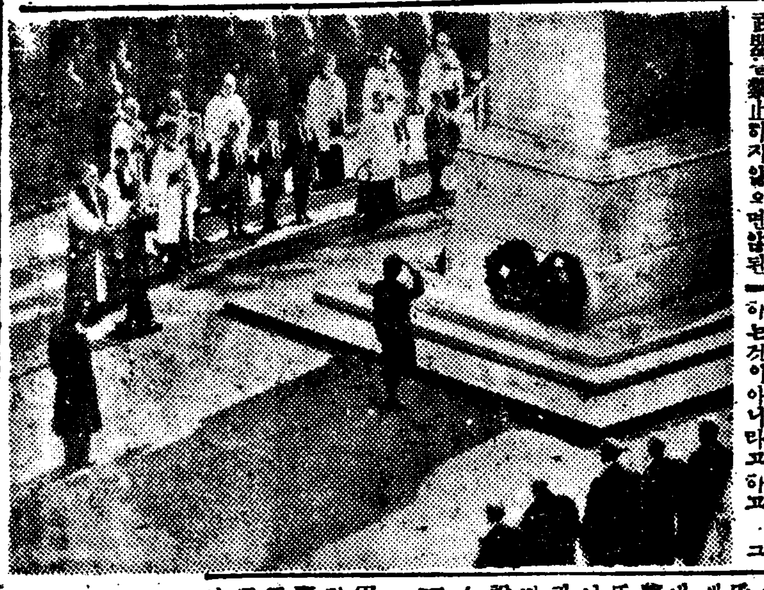

協力에感謝

大統領國會閉院式에致辭

四日下午擧行된 第五回 臨時國會閉院式上 李大統領은 … 國會가 開會期間을 通하여 … 協力一致 … 感謝의 뜻을 表하는 바이다 …

社說

民警一體의 要諦

…

最後勝利確信

蔣氏A記者會見談

【臺灣五日發AP合同】A·P 特派員 … 蔣介石總統과 單獨會見 …

臺灣租借提議?

李宗仁氏渡美裏面

【香港五日發AP合同】…

錢鎭漢代表

大領에報告電

…

國府空軍重慶爆擊

【重慶五日發UP共立】…

休戰記念日行事

英王 十一月七日休戰記念日에 …

蔣氏再出馬要請

國民黨中執委會서正式決議

【香港五日發UP共立】…

蔣氏正式復位

李代總統渡美도許可

國際公法違反

美對中抗議書發表

香港서軍需物資購入

美當局서中共動向을注目

雲南省의盧主席

對中共和平交涉說

國府成都正式撤退

臺灣警備强化

比防衛案檢討

美比軍事豫備會談

印度中立堅持

네루首相再聲明

中共承認을要請

英對中會議서決議

希臘總選擧

來四月에實施

「一民」遂分裂

尹致暎氏等을除名

韓委連絡官에

高聖秀氏赴任

國政監查班

六十名十班編成

日戰犯有罪判決者

二千七百四十八名

送還日人上陸拒否

相互無盡을創立

民主國民은不滅

李氏出發聲明

佛印에國府軍逃避

武裝解除로收容

保安法單審制不可

大韓勞農서談話

人事

液咳鎭
東亞製藥株式會社

聲明書

…

謝罪聲明書

…

辭任聲明書

…

中學校에 가지 못하는 男女들은 이講義錄으로 공부하여 中學을 卒業하라
(현재 각 中學校 在學生에게는 제일 좋은 全科 참고서)

新版 中學講義錄 (중학강의록)

配本中

『入學案內』는 本校로 직접 찾아오거나 또는 30圓 우표를 보내어청구할것
(지금에 入學한 校外生에게는 초급中學전부(18호까지)와 각호를 계속配本中)

서울市太平路一街 (조선일보社 옆)

中央通信中學校

電話本局(2)3512番 振替서울88番 中央局私書函97號

本講義錄의 좋은점
1 內容이 充實하다
2 講義가 親切하다
3 매달 한號씩 꼭꼭 나오는 책은 오직 本講義錄뿐 이다

연주창專門
(淋巴腺結核)
非手術短期治療함
서울市中區五壯洞162 (師範大學附屬國民學校옆)
小兒科 內科 石履學醫院

第一回高等商業科學生募集
高等商業講義錄
實業敎育의權威
通信敎育의權威
이 講義錄으로 공부하면 집에서 高等商業學校를 卒業할수있으며 大實業家가될수있다
內容要項 經濟原論·經濟史·商業通論·簿記(商業簿記·銀行簿記·工業簿記)會計學·商業數學·珠算·商品學·商業法規·貿易論·經濟政策·國語·數學·社會生活·物象·生物·英語等
實業敎育會
電話(2)124番·振替서울3864番

文敎와消防의 大衆雜誌
月刊 大韓消防 送年號

넘어도自首者陸續
三日間에 無慮九千名

對策없이漠然한樂觀
外資藥品에具保健停官

汚吏肅淸은遼遠
最近四個月業績發表

榮譽의適齡登錄오는十日까지

오늘부터徵兵檢査
檢査받을靑年들에當局서注意

拂下는浪說
軍需品의 市無局長一般에警告

慶州에國立公園
大統領令으로建設

燦! 綜合藝術祭
藝閉幕四日 고우건果成 판다커

池大亨氏와直接關聯
意外로擴大된廣木輸入事件

美國의소리로 錢鎭漢氏放送

麻浦區公民校 聯合會를

楊州自首者 千三百餘名

延白義勇消防隊 創立式을擧行

仁川保聯會 大會

人 鄭會의美談

長安大道서못매로變死
朝民黨河監察委員忠武路에서

商工長官에 惡質商人關東

模擬國會

外四寸집에强盜行脚
主犯從犯을一齊히檢擧

말다툼끝에 拳銃을내흔들어

盧被告等補充審問
細胞事件七國公判

文化
魚類名稱考 (三)
…우리말本位로調査…
金秉河

「一般的으로「를상어」라고하는바 몸은 길죽하게 ……

15. BOUGAINA… 16. RHINOBAT… 17. NARKE JAPONICA (TEMM. AND SCHL.) … 19. DASYBATUS AKAJEI (MULLER AND HENLE) … 22. PHASMICHTHYS MITSUKURII (DEAN) … 24. ALBULA VULPES (L.) … 25. … 27. ACIPENSER …

韓龍杓 內科醫院
서울市樂園洞161 電光2200番

報家庭文

小說 群像 (159)
朴泰遠 作 / 金永濬 畫

第十章 (三)

[illegible]

東寶化粧品
國民의義務
建國初期에좋은國産品이없을지라도外國品을쓰지말고어디까지참는것이國民의義務가아닐까요?
그러므로우리業者도絶對로外國品에지지않는良心的인國産品을여러분께提供함이國民된우리의義務가아닐까生覺합니다

東寶香油
潤澤잘나고香氣로운

東寶스테시알크림
살결이하여지고白粉이잘먹는

東寶바니싱크림
外國品을輕視할存在

東寶香水
高雅한香氣가數日發散

(注意 品僞類)

全國有名化粧品店藥房에있음
中賣販設特에서 和信·東和百貨店